



AMPAS, COLEGIOS,
ASOCIACIONES,
GRUPOS

ACTIVIDADES FAMILIARES

CURSO 2023 / 2024

INFO@TIEMPOLIBREB612.ES
639674745



B.612

Un asteroide lleno de vida

El **asteroide B.612** es el lugar de origen del Principito de Exupery. Es un asteroide muy pequeñito, pero con enseñanzas muy valiosas: **lo esencial es invisible a los ojos.**

Por eso hemos escogido este nombre para nuestra entidad: porque queremos ser un lugar en el que reencontrarte con tu pequeño yo y donde recordar la importancia de la educación y el disfrute del ocio para una vida plena.

Queremos que la **profesionalidad** y la **alegría** sean la base de todas nuestras acciones y que funcionen de brújula en este apasionante mundo del tiempo libre. **B.612** es una empresa que engloba todos los campos de la educación y la animación socio cultural en el tiempo libre usando los recursos propios del lugar fomentando el desarrollo local.

Estas son nuestras líneas de acción:

·**Formación** de profesionales responsables y alegres a través de nuestra Escuela de Tiempo Libre B.612, a través de esta escuela homologada por la Junta de Castilla y León.

·**Actividades de tiempo libre**, tanto para niños, jóvenes como adultos. Donde la base es el disfrute de ese tiempo dedicado al ocio. Todas ellas con algo en común: vivir una aventura.

·Gestión del **albergue** turístico Peña Negra en Béjar.

·**Consultoría y trabajos especiales.** Trabajos de diseño de proyectos y planes de prevención y trabajos verticales, entre otros.



"Lo esencial es invisible a los ojos"

ACTIVIDADES

Os proponemos diferentes actividades para que podáis elegir cuál se adapta más a lo que estáis buscando. Y siempre nos puedes pedir algo específico para tu entidad. Estaremos encantados de diseñar algo especial para vosotros



Hemos diseñado varios días de actividad en familia en diferentes puntos de la provincia de Salamanca. Lo que os proponemos en estas jornadas llenas de alegría y diversión es un día exclusivo para que los "papis y mamis" pasen tiempo con sus hijos e hijas, disfrutando además de la compañía de otras familias y de la naturaleza.

Estas actividades surgen de la necesidad de dedicar "tiempo de calidad" a nuestros hijos e hijas. A veces, la rutina del día a día nos impide respirar profundo y dedicar ese espacio a esas personitas que tanto queremos.

Desde B. 612 proponemos actividades con esta estructura: (independientemente del lugar al que vayamos)

- **Ruta en plena naturaleza** por la mañana, con juegos de cohesión familiar y actividades para los más peques que amenizen la ruta
- **Comida en el campo.** (También podemos buscaros restaurantes para comer si así lo preferís).
- Y por la tarde, **actividades** para los más pequeños, dependiendo de la temática de la actividad, mientras los papis... **¡tiempo libre!**

Tiempo para tomar un café con calma o visitar el municipio en el que nos encontremos, y disfrutar también de un tiempo de tranquilidad y relax.

Intentamos conjugar tiempo en familia y tiempo en exclusividad para que la experiencia sea gratificante para tod@s.



ACTIVIDADES

Días en familia. ¡Elije el lugar!



Proponemos actividades en diferentes zonas cercanas a Salamanca para que el viaje no sea muy largo y aprovechar el tiempo de actividad.

Si queréis visitar algún otro lugar, no dudéis en decírnos, haremos lo posible para haceros una actividad a medida.

Gracias a propuestas nuevas vamos ampliando nuestras actividades.

- 1.- **Puente Mocho. Ledesma + MISTERIO DEL TIEMPO**
- 2.- **Pico Cervero y la Honfria. Linares de Riofrío**
- 3.- **Ruta de los Miradores. San Esteban de la Sierra.**
- 4.- **Ruta de las Fábricas. Béjar**
- 5.- **Vía verde Béjar. Béjar**
- 6.- **Alcornocal Valdelosa. Salamanca**
- 7.- **Rutas temáticas Sierra de Francia (varias rutas)**

**Y si quieres que preparemos una específica...
¡solo tienes que decírnos!**

PUENTE MOCHO

Ruta Puente Mocho+ Misterio del tiempo

Esta actividad se desarrolla en Ledesma, municipio a 35 km de Salamanca.

La actividad de la mañana es una ruta de unos 4 km, al Puente Mocho (ida y vuelta). Camino por senda de tierra, facilita para los niños y niñas más pequeños. (**Ruta apta para carritos de bebés**).

En el Puente Mocho se harán juegos en familia para propiciar la cooperación familiar y pasar un rato divertido jugando padres, madres e hij@s juntos.

Y tras un piscolabis volveremos por el mismo camino haciendo una **CARRERA DE ORIENTACIÓN**. Cada grupo de familias tendrá que conseguir guiarse junto con un mapa, e ir encontrando las balizas escondidas, tras las que hay un mensaje escondido.



PUENTE MOCHO

Ruta Puente Mocho + Misterio del tiempo

La comida se hará en la entrada a la ruta del Puente Mocho, en una esplanada grande.

(Si preferís comer de restaurante, os podemos asesorar de los establecimientos de la zona)

Después de la comida, los **padres y madres podrán disfrutar de un paseo por la villa**, tomarse un café, y pasar un rato tranquilo.

Mientras los peques en cambio **viajarán entre siglos** de la mano de diferentes personales, La Beltraneja, El Marques de Villena, Beltrán de la Cueva o el Padre Petisco, para descubrir un valioso documento que puede cambiar la historia.

Para poder conseguir dicho manuscrito y demostrar la valía de los participantes tendrán que descifrar códigos, encontrar secretos, descubrir escudos mientras recorren la villa ... todo ello para tener la oportunidad de **“cambiar el rumbo de la historia”**.



¿Cambiamos la historia?

PICO CERVERO LA HONFRÍA

Ruta + Actividades medioambientales

Linares es el sitio elegido para desarrollar esta actividad. Municipio a 50 km de la capital

La ruta se puede adaptar según el grupo de participantes. Ruta a la Honfría, que son unos 6 km, o alargarla hasta el Pico Cervero para los más aventureros y en forma que ya serían algo más de 10 km.

Son rutas sencillas, por senda, adaptada para poder llevar carritos de bebé, con ascensión el tramo de la Honfría al pico Cervero. Y arada obligatoria para ver los castaños centenarios.

En esta ruta, según se avanza en el camino, las familias tendrán que ir descubriendo pistas, que al finalizar la ruta descubrirán a dónde les conducían.

A la llegada, además, habrá juegos de cooperación y cohesión familiar donde pasar un tiempo distendido con los miembros de la familia.



PICO CERVERO LA HONFRÍA

Ruta + Actividades medioambientales

Después de la comida, que puede ser, o bien en el campo, o en algún restaurante de la zona, se comenzarán las actividades de la tarde.

En esta ocasión versarán sobre temas medioambientales y de naturaleza, concienciando a los más pequeños de los recursos que contamos en el planeta y cómo cuidarlo.

Los padres y madres podréis disfrutar de un rato en Linares, visitando la zona, dando un paseo, para luego juntarnos todos de nuevo, y compartir las experiencias.



RUTA DE LOS MIRADORES

Los miradores + mundo animal



En esta ocasión nos acercaremos a San Esteban de la Sierra para disfrutar de sus paisajes y vistas. Localidad a algo más de 60 km. de Salamanca.

Es una ruta sencilla, aunque ya adentrada más en naturaleza y con subidas y bajadas que hace más emocionante la ruta.

Ruta muy recomendable en otoño por el gran colorido de sus paisajes.

La ruta nos permite parar en los miradores que nos ofrecen vistas espectaculares donde ver las Sierras de Salamanca en todo su esplendor. Es una ruta que también nos permite reconocer gran variedad de vegetación, así como la fauna de la zona.

Por la tarde la dedicaremos al mundo animal, ya que durante la ruta, en los miradores se van a poder ver la gran variedad animal que hay en la zona. De ahí los talleres de la tarde para que los niños y niñas se lleven un buen recuerdo de lo que la naturaleza y la sierra nos aporta.

Para los padres proponemos un paseo por San Esteban de la Sierra, solo el pasear por sus calles empedradas, ya es un descanso, y desconexión.



RUTA DE LAS FÁBRICAS

Ruta + visita museo textil

En esta ocasión la actividad se desarrolla en Béjar, municipio a 65 km de Salamanca.

La propuesta de la mañana consiste en realizar la ruta de las Fábricas. Una ruta que transcurre a la orilla del río, por unas pasarelas metálicas, y pasando por las fábricas textiles que convirtieron a Béjar en el centro textil muy importante en el siglo pasado.

Es una ruta sencilla y original al ser la mayoría por pasarelas de hierro y algún tramo por encima del propio río.



Para finalizar la ruta se visitará el museo textil donde se explica el proceso de elaboración de las telas, donde se puede ver lo importante que este producto ha sido para la zona. (esta visita está supeditada a la disponibilidad del museo)

Por la tarde, se realizarán juegos en la naturaleza

para los más pequeños versados con la ruta: se harán telares y diferentes manualidades para que vean que pueden convertirse por una tarde en maestros y maestras textiles.

La actividad se realizará en el entorno de El Castañar, en plena naturaleza. Mientras los padres. Pueden disfrutar de un paseo por la zona, visitar Béjar o tomarse un café tranquilamente.

VIA VERDE

Ruta + juegos tradicionales

En esta ocasión la actividad se desarrolla en Béjar, municipio a 65 km de Salamanca.

La ruta comienza en la antigua estación del tren de la ciudad, Es una ruta de ida y vuelta, de dificultad sencilla por pista, por lo que se puede realizar con carritos de bebés.

A lo largo de la ruta se pasarán por diferentes túneles, como lo hacía en su tiempo el tren que transitaba por este camino.

A lo largo de la ruta, los participantes tendrán que ir rellenando un cuadernillo con pruebas que les hará el camino más ameno.

Los talleres de la tarde los dedicaremos a los juegos tradicionales, para divertirse a la vez que recordar cómo jugaban nuestros abuelos y abuelas, juegos algo olvidados como la vía de tren por la que hemos paseado a lo largo de la mañana.

Los padres podrán disfrutar de un paseo por Béjar, o ¿por qué no , jugar a los juegos de antaño con sus hijos e hijas.



EL ALCORNOCAL, VALDELOSA

Ruta + Actividades medioambientales

Valdelosa es el sitio elegido para desarrollar esta actividad. Municipio a 30 km de la capital.

La ruta se puede adaptar según el grupo de participantes. Ruta por el Alcornocal de Valdelosa, que son unos 7 km,

Son rutas sencillas, por senda, adaptada para poder llevar carritos o sillas de bebé, En esta ruta viajaremos por un antiguo alcornocal viendo los distintos alcornoques y el proceso en el que se encuentran .

Además podremos buscar seres mitológicos que se encuentran escondidos entre las ramas de estos magníficos árboles.

En esta ruta, según se avanza en el camino, las familias tendrán que ir descubriendo seres, que nos acompañaran en nuestra ruta y nos descubrirán su secreto final.

A la llegada, además, habrá juegos de cooperación y cohesión familiar donde pasar un tiempo distendido con los miembros de la familia.



EL ALCORNOCAL, VALDELOSA

Ruta + Actividades medioambientales

Después de la comida, que será en el campo, para así poder disfrutar de la naturaleza plenamente, se comenzarán las actividades de la tarde.

En esta ocasión versarán sobre temas medioambientales y de naturaleza, concienciando a los más pequeños de los recursos que contamos en el planeta y cómo cuidarlo.

Los padres y madres podréis disfrutar de un rato en Valdelosa, visitando la zona, dando un paseo, para luego juntarnos todos de nuevo, y compartir las experiencias.



SIERRA DE FRANCIA

Rutas con mucho arte

Os proponemos varias rutas de la Sierra de Francia, Todas ellas señalizadas y de dificultad sencilla, en las que pasear y disfrutar del arte en la naturaleza.

Estas son las que os proponemos:

Camino del agua. Mogarraz y Monforte.

Camino de los Prodigios. Miranda del Castañar y Villanueva

Camino de las raíces. La Alberca.

Bosque de los Espejos. Casas del Conde, San Martín del Castañar, Sequeros.

**Y si quieres que preparemos una específica...
isolo tienes que decirnos!**

La tarde, dependiendo de a cada una de ellas los padres y madres podréis visitar el municipio mientras vuestros retoños realizan talleres temáticos sobre la ruta que se haya realizado. Una manera de recordar todo lo vivido y que se lleven un buen recuerdo de este día en familia.

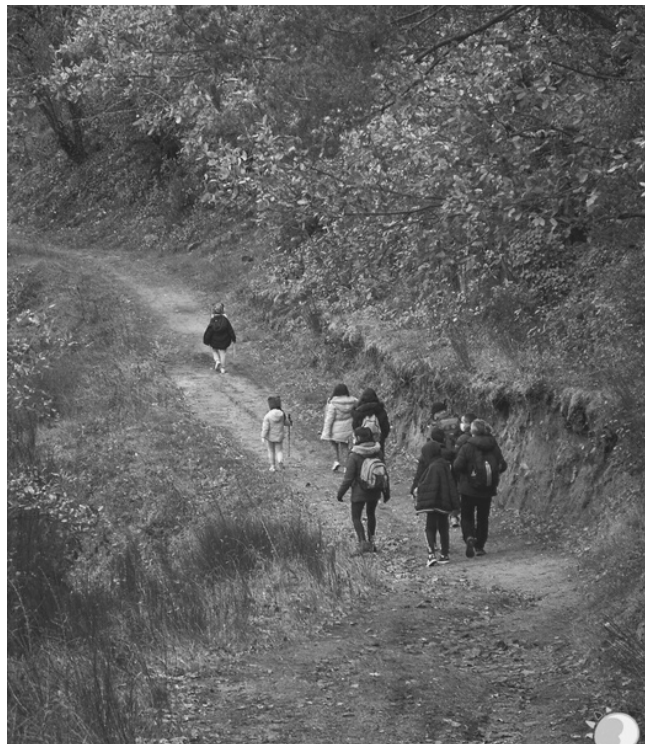

DIAS ESPECIALES

Nos desplazamos a tu centro para hacer la actividad
Salamanca

Días especiales

Diseñamos actividades acorde con las necesidades del propio centro.

Por lo que si lo que te hemos presentado no te encaja y quieres que diseñemos una actividad a tu medida... ¡Somos todo oídos!

Si tienes una idea, una actividad que quieres realizar dentro o fuera del centro, consúltanos, podemos prepararte algo a la carta. Lo importante es que los alumnos y alumnas aprendan a la vez que se divierten.

Algunas de nuestras actividades:

***Cuentacuentos**

***Talleres.**

***Pinta caras**

***Fiestas temáticas:** Carnaval, Halloween...

*Actividades fin de curso y **acampadas.**

***Escuela de familias**

*Formación en **primeros auxilios** en el ámbito familiar y escolar.

¡Esperamos tus ideas, para hacerlas realidad!

¡Te esperamos!

RESERVAS

Si os encaja la actividad, no dudes, contactar y reservar la fecha cuanto antes.
Solo acogemos un grupo por día para dar un mejor servicio.
¡Os esperamos!

Precio niñ@s: 10 €

Precio adultos: 8 €

(Para grupos números pregunta presupuesto personalizado.)

El precio incluye:

- Monitores en todo momento con los niños y niñas.
- Actividades creativas y educativas adaptadas a todas las edades.
- Seguro de responsabilidad civil.

Y la posibilidad de vivir una aventura en la naturaleza... ;)

**Esperamos disfrutéis de vuestra actividad tanto como nosotros preparándola
¡Nos vemos pronto en B.612!**

