



CURSO DE COORDINADOR/A

TIEMPO LIBRE B.612

SEMANA SANTA 2026

CURSO N° XI
BÉJAR Y SALAMANCA



NUESTRO CURSO

Del 1 al 30 de abril
Béjar y Salamanca

Es un curso **homologado por la Junta de Castilla y León**, por lo tanto oficial, y el que exigen en todas las actividades de ocio y tiempo libre: campamentos, actividades extraescolares, programas de madrugadores...

Y adaptado a la nueva normativa de juventud, Decreto 23/2023 y vinculado a los Certificados de Profesionalidad.

Está impartido por la Escuela de Animación Juvenil y de Tiempo Libre B.612, inscrita en el registro de Escuelas oficiales de la Junta de Castilla y León con el **número 99**. Este **título es válido para toda España**.

El curso consta de un total de **410 horas**, que se dividen en dos partes:

- Teórica: **290 horas**.
 - **74 h:** presenciales
 - **126h: on-line:** on-line
 - 90h. (convalidables curso monitor)
- Prácticas: **120 horas**



FASE TEÓRICA

74 h presenciales

126 h. on-line

FASE TEÓRICA. Repartida en 4 módulos:

- **Módulo 1:** Planificar, organizar, gestionar y evaluar proyectos de tiempo libre educativo. (120 horas) (este modulo se impartirá parte on-line y parte presencial)
- **Módulo 2:** Procesos grupales y educativos en el tiempo libre (30 h) (módulo convalidable hasta el 100% con curso monitor).
- **Módulo 3:** Técnicas y recursos de animación en actividades de tiempo libre (60 h) (módulo convalidable hasta el 100% con curso monitor)
- Modulo 4.** Coordinación y dinamización del equipo de monitores de tiempo libre. (80 h) (este modulo se impartirá parte on-line y parte presencial)

FASE PRÁCTICA:

Dirección y coordinación de actividades de tiempo libre educativo infantil y juvenil (120 horas)

Fechas clases teóricas:

Fase presencial:

Del 6 al 12 de abril de 2026

INTENSIVO con alojamiento en Albergue Peña Negra de Béjar.

Fase on-line:

Del 1 al 6 de abril y del 13 al 30 de abril: fase on-line (con horario libre por parte de cada alumn@)

Para superar la fase teórica:

Asistir al **90% de las horas**.

- Superar una **prueba escrita** por cada uno de los tres módulos.
- Buena actitud y predisposición :)

Convalidación

Se convalidará los módulos 2 y 3 con los títulos de monitor de acuerdo con la **Orden FAM 1693/2004** .

Para los cursos de la normativa anteriores, se tendrá que cursar 18 h. en formato on-line ofertados por la propia escuela.

FASE PRÁCTICA

120 horas prácticas

La fase práctica tiene una duración de **120 horas**.

No se podrá convalidar la fase práctica.

Es imprescindible que las prácticas estén **supervisadas** por un tutor de prácticas. (No hace falta que sea coordinador)

Las prácticas no se pueden comenzar antes de finalizar toda la parte teórica.

Las prácticas hay **notificarlas** a la escuela antes del comienzo de estas, con mínimo 7 **días de antelación**.

Tras terminar las prácticas se deberá entregar una **memoria** de prácticas, junto con el **informe de prácticas** favorable del tutor supervisor de prácticas.

Todo el proceso formativo (incluidas las prácticas, memoria y su evaluación) deberá durar máximo **2 años desde el comienzo del curso**.

El título lo deberá solicitar cada alumn@ a la Junta de Castilla y León. (Se indicará el procedimiento)



ME APUNTO

Si quieres participar de este curso, solo tienes que seguir las siguientes indicaciones.

Y cualquier duda, puedes contactar con nosotros a través de nuestro correo:
formacion@tiempolibreb612.es

Requisitos

- Cumplidos **18 años** al comienzo del curso.

y alguno de estos títulos:

- **Titulo de monitor de tiempo libre.**
- Titulo de Bachiller o equivalente.
- Titulo formación profesional grado medio o superior
- Certificado Profesionalidad de nivel 3 de cualquier familia.
- Certificado Profesionalidad de nivel 2 del área profesional de actividades culturales y recreativas.
- **Ganas de disfrutar aprendiendo**

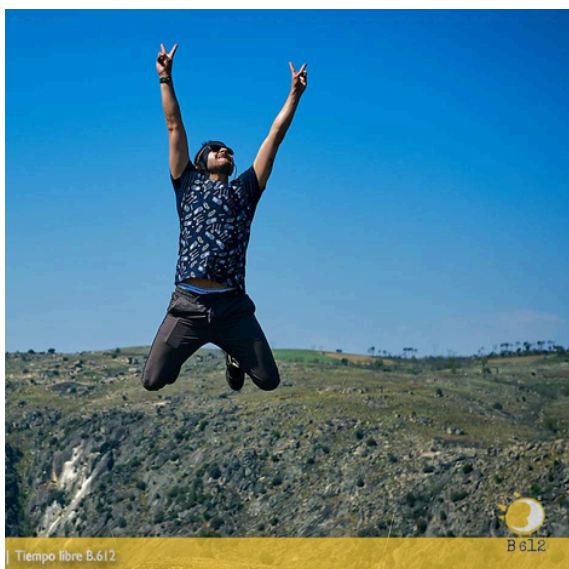

Inscripción:

Para inscribirte solo tienes que pinchar en este [Formulario B.612](#)

(<https://forms.gle/R7WT2ywyvPvQuLgz8>)

- Fotocopia de **DNI**.
- Titulación de acceso.
- Justificante de **pago** en el que aparezca el nombre del **alumn@** en el N° cuenta CAIXA à ES4021005065150200123428.
- El precio es de **475€**

450€ si eres alumn@

B.612

El precio incluye el curso y el alojamiento y pensión completa en el albergue Peña Negra